Komenda Główna Policji

Administracja publiczna

www.policja.pl

Numer referencyjny	Wartość zamówienia	Wspólny słownik zamówień (CPV)	Przedmiot zamówienia	Termin składania ofert	Status
C-1/15/MO	poniżej 30.000 euro	33761000-2, 39830000-9	19.02.2015 Dostawa środków czystości	26.02.2015	Zrealizowane
S-2/15/WO	poniżej 30.000 euro	09211100-2	02.03.2015 Dostawa olejów silnikowych i płynów eksploatacyjnych	09.03.2015	Zrealizowane
S-3/15/WO	poniżej 30.000 euro	31431000-6	02.03.2015 Dostawa akumulatorów kwasowych do pojazdów służbowych Policji	09.03.2015	Zrealizowane
S-4/15/WO	poniżej 30.000 euro	09134100-8, 09132100-4	02.03.2015 Tankowanie oleju napędowego i benzyny bezołowiowej Pb95 do pojazdów służbowych Policji w stacjach paliw zlokalizowanych na terenie	09.03.2015	Zrealizowane

Numer referencyjny	Wartość zamówienia	Wspólny słownik zamówień (CPV)	Przedmiot zamówienia	Termin składania ofert	Status
C-1/15/MO	poniżej 30.000 euro	33761000-2, 39830000-9	19.02.2015 Dostawa środków czystości	26.02.2015	Zrealizowane
S-2/15/WO	poniżej 30.000 euro	09211100-2	02.03.2015 Dostawa olejów silnikowych i płynów eksploatacyjnych	09.03.2015	Zrealizowane
S-3/15/WO	poniżej 30.000 euro	31431000-6	02.03.2015 Dostawa akumulatorów kwasowych do pojazdów służbowych Policji	09.03.2015	Zrealizowane
S-4/15/WO	poniżej 30.000 euro	09134100-8, 09132100-4	02.03.2015 Tankowanie oleju napędowego i benzyny bezołowiowej Pb95 do pojazdów służbowych Policji w stacjach paliw zlokalizowanych na terenie	09.03.2015	Zrealizowane

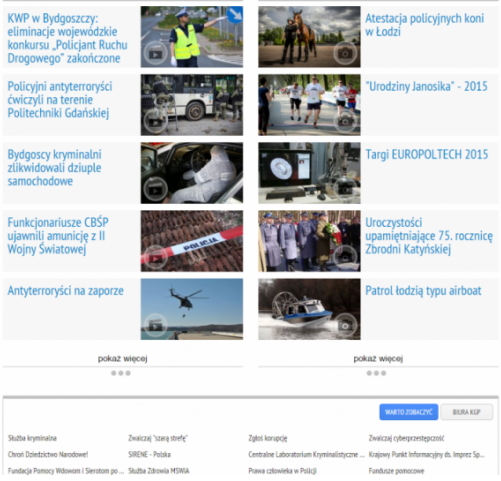

Filmy

KWP w Bydgoszczy: eliminacje wojewódzkie konkursu „Policjant Ruchu Drogowego" zakończone

Policyjni antyterroryści ćwiczyli na terenie Politechniki Gdańskiej

Bydgoscy kryminalni zlikwidowali dziuple samochodowe

Funkcjonariusze CBŚP ujawnili amunicję z II Wojny Światowej

Antyterroryści na zaporze

pokaż więcej

Galerie zdjęć

Atestacja policyjnych koni w Łodzi

"Urodziny Janosika" - 2015

Targi EUROPOLTECH 2015

Uroczystości upamiętniające 75. rocznicę Zbrodni Katyńskiej

Patrol łodzią typu airboat

pokaż więcej

WARTO ZOBACZYĆ | BIURA KGP

Służba kryminalna | Zwalczasz "szarą strefę" | Zgłoś korupcję | Zwalczaj cyberprzestępczość

Chroń Dziedzictwo Narodowe! | SIRENE - Polska | Centralne Laboratorium Kryminalistyczne ... | Krajowy Punkt Informacyjny ds. Imprez Sp...

Fundacja Pomocy Widowom i Sierotom po ... | Służba Zdrowia MSWiA | Prawa człowieka w Policji | Fundusze pomocowe

GALERIE ZDJĘĆ

GALERIE WG TEMATYKI

- Akcje policyjne
- Ciekawostki
- Ćwiczenia i szkolenia
- Przedsięwzięcia prewencyjne
- Sport w Policji
- Sprzęt policyjny
- Uroczystości

POPULARNE GALERIE

1. Targi EUROPOLTECH 2015
2. Uroczystości upamiętniające 75. rocz...
3. "Urodziny Janosika" - 2015
4. Patrol łodzią typu airboat
5. Ćwiczenia służb w metrze

POPULARNE FILMY

1. Zadania Biura
2. Antyterroryści na zaporze
3. EUROPOLTECH 2015
4. Policyjni antyterroryści ćwiczyli na te...
5. Ogólnopolskie warsztaty ratownicze ...

Rozmiar tekstu: A A A

PATROL ŁODZIĄ TYPU AIRBOAT

Drukuj Generuj PDF Wstecz

Stołeczni wodniacy mają dużo pracy. Ich rejon służbowy obejmuje wszystkie wody płynące garnizonu warszawskiego. Mundurowi dbają o bezpieczeństwo osób przebywających nad wodą, kontrolują wały przeciwpowodziowe, prowadzą akcje ratownicze podczas katastrof i klęsk żywiołowych. Prezentujemy dzień służby wodniaków patrolujących Wisłę łodzią typu airboat.

(KSP / ma)

GALERIE ZDJĘĆ

GALERIE WG TEMATYKI

- Akcje policyjne
- Ciekawostki
- Ćwiczenia i szkolenia
- Przedsięwzięcia prewencyjne
- Sport w Policji
- Sprzęt policyjny
- Uroczystości

POPULARNE GALERIE

1. Targi EUROPOLTECH 2015
2. Uroczystości upamiętniające 75. rocz...
3. "Urodziny Janosika" - 2015
4. Patrol łodzią typu airboat
5. Ćwiczenia służb w metrze

POPULARNE FILMY

1. Zadania Biura
2. Antyterroryści na zaporze
3. EUROPOLTECH 2015
4. Policyjni antyterroryści ćwiczyli na te...
5. Ogólnopolskie warsztaty ratownicze ...

Rozmiar tekstu: A A A

PATROL ŁODZIĄ TYPU AIRBOAT

Drukuj Generuj PDF Wstecz

Stołeczni wodniacy mają dużo pracy. Ich rejon służbowy obejmuje wszystkie wody płynące garnizonu warszawskiego. Mundurowi dbają o bezpieczeństwo osób przebywających nad wodą, kontrolują wały przeciwpowodziowe, prowadzą akcje ratownicze podczas katastrof i klęsk żywiołowych. Prezentujemy dzień służby wodniaków patrolujących Wisłę łodzią typu airboat.

(KSP / ma)

O POLICJI | serwis główny | mapa serwisu | wpisz szukaną frazę

AKTUALNOŚCI | JEDNOSTKI | KIEROWNICTWO I STRUKTURA KGP | ORGANIZACJA | HISTORIA | SPRZĘT | WSPÓŁPRACA MIĘDZYNARODOWA

O POLICJI

Policja *polska jest scentralizowaną, uzbrojoną i jednolicie umundurowaną formacją.*

Nad bezpieczeństwem ludzi oraz utrzymaniem porządku publicznego czuwa blisko 100 tys. policjantów wspieranych przez prawie 25 tys. pracowników cywilnych.

Na czele Policji stoi komendant główny, któremu podlega komendant stołeczny i 16 komendantów wojewódzkich, nadzorujących komendantów miejskich i powiatowych, którzy odpowiadają za pracę policjantów w komisariatach.

Współczesną polską Policję tworzą funkcjonariusze zatrudnieni w służbach: kryminalnej, prewencyjnej oraz wspomagającej działalność Policji w zakresie organizacyjnym, logistycznym i technicznym.

Do wykonywania swoich obowiązków policjanci przygotowują się w policyjnych szkołach i ośrodkach szkolenia. Policyjne kadry zasilają coraz lepiej wykształceni młodzi ludzie.

Policjantom przysługuje szereg uprawnień, m.in. prawo legitymowania, zatrzymywania osób, przeszukiwania osób i pomieszczeń, dokonywania kontroli osobistej, stosowania środków przymusu bezpośredniego i broni palnej.

"Ja, obywatel Rzeczypospolitej Polskiej, świadom podejmowanych obowiązków policjanta, ślubuję: służyć wiernie Narodowi, chronić ustanowiony Konstytucją Rzeczypospolitej Polskiej porządek prawny, strzec bezpieczeństwa Państwa i jego obywateli, nawet z narażeniem życia. Wykonując powierzone mi zadania, ślubuję pilnie przestrzegać prawa, dochować wierności konstytucyjnym organom Rzeczypospolitej Polskiej, przestrzegać dyscypliny służbowej oraz wykonywać rozkazy i polecenia przełożonych. Ślubuję strzec tajemnic związanych ze służbą, honoru, godności i dobrego imienia służby oraz przestrzegać zasad etyki zawodowej."

WIDEO

O POLICJI

serwis główny | mapa serwisu | wpisz szukaną frazę

997

AKTUALNOŚCI | JEDNOSTKI | KIEROWNICTWO I STRUKTURA KGP | ORGANIZACJA | HISTORIA | SPRZĘT | WSPÓŁPRACA MIĘDZYNARODOWA

"Ja, obywatel Rzeczypospolitej Polskiej, świadom podejmowanych obowiązków policjanta, ślubuję: służyć wiernie Narodowi, chronić ustanowiony Konstytucją Rzeczypospolitej Polskiej porządek prawny, strzec bezpieczeństwa Państwa i jego obywateli, nawet z narażeniem życia. Wykonując powierzone mi zadania, ślubuję pilnie przestrzegać prawa, dochować wierności konstytucyjnym organom Rzeczypospolitej Polskiej, przestrzegać dyscypliny służbowej oraz wykonywać rozkazy i polecenia przełożonych. Ślubuję strzec tajemnic związanych ze służbą, honoru, godności i dobrego imienia służby oraz przestrzegać zasad etyki zawodowej."

O POLICJI

Policja *polska jest scentralizowaną, uzbrojoną i jednolicie umundurowaną formacją.*

Nad bezpieczeństwem ludzi oraz utrzymaniem porządku publicznego czuwa blisko 100 tys. policjantów wspieranych przez prawie 25 tys. pracowników cywilnych.

Na czele Policji stoi komendant główny, któremu podlega komendant stołeczny i 16 komendantów wojewódzkich, nadzorujących komendantów miejskich i powiatowych, którzy odpowiadają za pracę policjantów w komisariatach.

Współczesną polską Policję tworzą funkcjonariusze zatrudnieni w służbach: kryminalnej, prewencyjnej oraz wspomagającej działalność Policji w zakresie organizacyjnym, logistycznym i technicznym.

Do wykonywania swoich obowiązków policjanci przygotowują się w policyjnych szkołach i ośrodkach szkolenia. Policyjne kadry zasilają coraz lepiej wykształceni młodzi ludzie.

Policjantom przysługuje szereg uprawnień, m.in. prawo legitymowania, zatrzymywania osób, przeszukiwania osób i pomieszczeń, dokonywania kontroli osobistej, stosowania środków przymusu bezpośredniego i broni palnej.

WIDEO

PRACA W POLICJI

serwis główny | mapa serwisu | wpisz szukaną frazę

997

INFORMACJE | OGŁOSZENIA | LISTY RANKINGOWE | REKRUTACJA

JAK ZOSTAĆ POLICJANTEM

Dla tych, którzy chcą robić w życiu coś pożytecznego, czuć wyjątkowość swojej profesji i mieć stałość zatrudnienia Komendant Główny Policji ma bardzo dobrą propozycję – możesz zostać policjantem.

Określenie terminów i rozdysponowanie limitów przyjęć do służby w Policji dla poszczególnych komend wojewódzkich (Stołecznej) Policji wynikać będzie z bieżących analiz stanu etatowo-kadrowego Policji sporządzanych w Komendzie Głównej Policji.

- Aktualne informacje
- Ogłoszenia
- Informator
- Dokumenty do pobrania
- Listy rankingowe
- Najczęściej zadawane pytania

JAK ZOSTAĆ PRACOWNIKIEM POLICJI

Policja to instytucja, w której nie tylko pracują osoby, które noszą mundur. To także miejsce, gdzie zatrudnienie znajdą pracownicy cywilni. W jednostkach w całej Polsce czekają wolne miejsca na referentów i specjalistów w różnych dziedzinach. Ważne i odpowiedzialne zadania w pionach na przykład logistycznych czekają na wykształcone, sumienne i solidne osoby.

- Wolne stanowiska w korpusie służby cywilnej...
- Wyszukiwarka ogłoszeń
- Praktyki studenckie w KGP

DLA TYCH, KTÓRZY CHCĄ ROBIĆ W ŻYCIU COŚ POŻYTECZNEGO, CZUĆ WYJĄTKOWOŚĆ SWOJEJ PROFESJI I MIEĆ STAŁOŚĆ ZATRUDNIENIA:
PRACA W POLICJI

OGŁOSZENIE

UWAGA!

Komendant Główny Policji dokonał modyfikacji terminów i limitów przyjęć do służby w Policji na rok 2015, które przedstawiają się następująco:

1 lipca - 600 osób,

5 października - 600 osób,

2 grudnia - 400 osób,

30 grudnia - 1 000 osób.

Na podstawie przeprowadzanej w 2015 r. cyklicznej analizy fluktuacji kadr w Policji Komendant Główny Policji może dokonywać modyfikacji wskazanych wyżej terminów i limitów przyjęć do służby w Policji.

WARTO ZOBACZYĆ

- Policja.pl
- O policji
- Statystyka
- Żyj bezpiecznie
- Centralne Biuro Śledcze Policji
- Praca w policji
- Zamówienia publiczne

WIDEO

PRACA W POLICJI

serwis główny | mapa serwisu | wpisz szukaną frazę

997

INFORMACJE | OGŁOSZENIA | LISTY RANKINGOWE | REKRUTACJA

JAK ZOSTAĆ POLICJANTEM

Dla tych, którzy chcą robić w życiu coś pożytecznego, czuć wyjątkowość swojej profesji i mieć stałość zatrudnienia Komendant Główny Policji ma bardzo dobrą propozycję – możesz zostać policjantem.

Określenie terminów i rozdysponowanie limitów przyjęć do służby w Policji dla poszczególnych komend wojewódzkich (Stołecznej) Policji wynikać będzie z bieżących analiz stanu etatowo-kadrowego Policji sporządzanych w Komendzie Głównej Policji.

- Aktualne informacje
- Ogłoszenia
- Informator
- Dokumenty do pobrania
- Listy rankingowe
- Najczęściej zadawane pytania

JAK ZOSTAĆ PRACOWNIKIEM POLICJI

Policja to instytucja, w której nie tylko pracują osoby, które noszą mundur. To także miejsce, gdzie zatrudnienie znajdą pracownicy cywilni. W jednostkach w całej Polsce czekają wolne miejsca na referentów i specjalistów w różnych dziedzinach. Ważne i odpowiedzialne zadania w pionach na przykład logistycznych czekają na wykształcone, sumienne i solidne osoby.

- Wolne stanowiska w korpusie służby cywilnej...
- Wyszukiwarka ogłoszeń
- Praktyki studenckie w KGP

DLA TYCH, KTÓRZY CHCĄ ROBIĆ W ŻYCIU COŚ POŻYTECZNEGO, CZUĆ WYJĄTKOWOŚĆ SWOJEJ PROFESJI I MIEĆ STAŁOŚĆ ZATRUDNIENIA:
PRACA W POLICJI

OGŁOSZENIE

UWAGA!

Komendant Główny Policji dokonał modyfikacji terminów i limitów przyjęć do służby w Policji na rok 2015, które przedstawiają się następująco:

1 lipca - 600 osób,

5 października - 600 osób,

2 grudnia - 400 osób,

30 grudnia - 1 000 osób.

Na podstawie przeprowadzanej w 2015 r. cyklicznej analizy fluktuacji kadr w Policji Komendant Główny Policji może dokonywać modyfikacji wskazanych wyżej terminów i limitów przyjęć do służby w Policji.

WARTO ZOBACZYĆ

- Policja.pl
- O policji
- Statystyka
- Żyj bezpiecznie
- Centralne Biuro Śledcze Policji
- Praca w policji
- Zamówienia publiczne

WIDEO

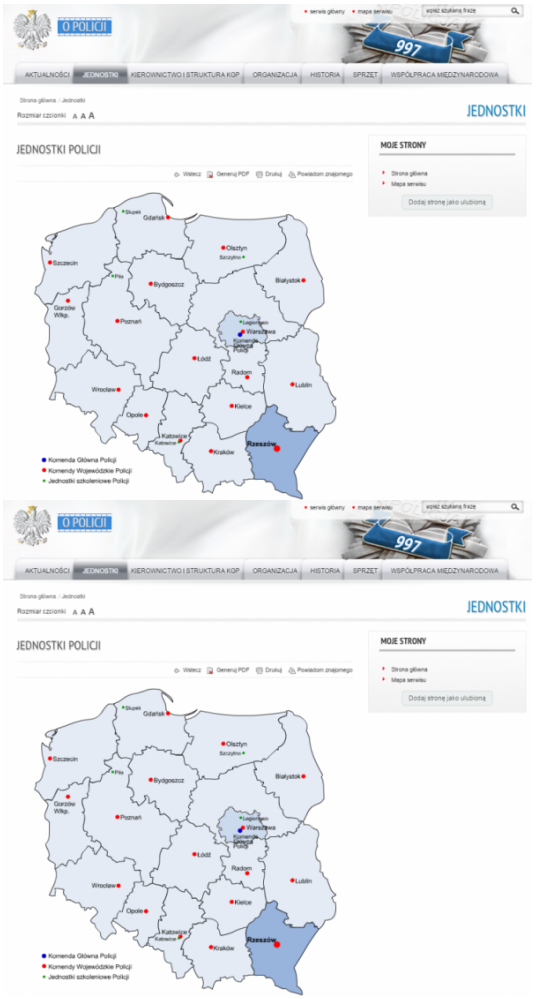

O POLICJI
serwis główny
mapa serwisu
wpisz szukaną frazę
997
AKTUALNOŚCI
JEDNOSTKI
KIEROWNICTWO I STRUKTURA KGP
ORGANIZACJA
HISTORIA
SPRZĘT
WSPÓŁPRACA MIĘDZYNARODOWA
Strona główna / Jednostki
Rozmiar czcionki A A A
JEDNOSTKI
JEDNOSTKI POLICJI
Wstecz
Generuj PDF
Drukuj
Powiadom znajomego
MOJE STRONY
Strona główna
Mapa serwisu
Dodaj stronę jako ulubioną
Słupsk
Gdańsk
Olsztyn
Szczecin
Piła
Bydgoszcz
Białystok
Gorzów Wlkp.
Poznań
Legionowo
Warszawa
Komenda Stołeczna Policji
Łódź
Radom
Lublin
Wrocław
Kielce
Opole
Katowice
Rzeszów
Kraków
Komenda Główna Policji
Komendy Wojewódzkie Policji
Jednostki szkoleniowe Policji